



DÉCEMBRE 2023 • N°02
www.mauleon.fr



MAULÉON le Mag⁷azine

vos⁷tre magazine d'informations municipales



#100% MAULÉON La Durbelière patrimoine mauléonais

[P.4 > SE DÉVELOPPER](#)

Les grands
projets à venir

[P.10 > PRÉSERVER](#)

La transition
énergétique du territoire

[P.16 > RASSEMBLER](#)

Appel à bénévoles
pour les Médiévales

Édito

2023 touche à sa fin ! Encore une année qui se termine dans cette traditionnelle ambiance de fête, pourtant tronquée par des événements tragiques tant sur le plan international (conflits armés...) que national (inondations...). Un constat désolant mais bien réel qui, pour certains d'entre nous, devrait conduire à relativiser davantage nos petits soucis du quotidien : l'herbe qui pousse sur le trottoir, le nid de poule, le stop mal placé ou encore les travaux qui gênent...

DES RÉUNIONS PUBLIQUES APPRÉCIÉES

A propos de travaux et de projets, l'équipe municipale invitait en novembre à deux réunions publiques pour dresser un premier bilan à mi-mandat et présenter les projets en cours et à venir. Une déception quant à la participation (une centaine de personnes) mais les présents ont jugé ces réunions très intéressantes avec de vraies infos, de vrais chiffres, de vrais projets et non pas de la fausse information qui fleurit sur les réseaux sociaux et entretient un climat délétère. Encore une fois, il est bon de préciser que les élus restent à la disposition de chacun pour apporter et préciser toute info municipale et qu'il n'y a qu'un seul site officiel de la Ville : www.mauleon.fr et une seule page Facebook : Ville de Mauléon - 79.

DES PROJETS CONCRETS QUI AVANCENT

La nouvelle année va donc marquer l'aboutissement et/ou le début de réalisation de nombreux projets privés ou publics déjà présentés. Ainsi les travaux du centre de tri de déchets recyclables Uniri ont débuté pour une ouverture en 2025 ; la société Kate (voitures électriques) a obtenu son permis de construire pour un bâtiment sur la zone de Rorthais ; l'ancienne cité du mobilier, aujourd'hui rachetée par un investisseur poitevin, se transforme avec l'ouverture de nouvelles cellules. Evidemment des créations d'emplois sont liées à ces investissements.

Les projets portés directement par la commune sont aussi en marche : des travaux terminés pour Le Petit Dépôt (épicerie associative de Loublande), la réhabilitation de trois bâtiments en centre-ville de Mauléon est en passe de se terminer (le CIVAM est déjà installé et une cellule commerciale va ouvrir en février), les travaux de l'immeuble Godet, place Mauléon-Kirkel, débutent pour la réalisation de 11 logements auxquels

viennent s'adjoindre 4 près de l'école Saint-Joseph et 19 pour le lotissement locatif de Bonchamp (investisseur privé). Ajoutons le lancement des travaux en 2024 pour l'îlot du Renard (restaurant et appartements), les traversées des bourgs du Temple (à terminer) et de Moulins (à débiter) et la restauration de la place de l'église de Saint-Aubin de Baubigné. Dans cette période compliquée que nous vivons, ce sont de très bonnes nouvelles qu'il faut savoir apprécier.

EHPAD ET MAISON DE SANTÉ

Tout comme la toute prochaine ouverture de la nouvelle maison de retraite : d'ici quelques mois (on espère en mars), les 57 résidents mais aussi le personnel pourront intégrer les nouveaux locaux en attendant la construction de la dernière aile (2024-2025) pour accueillir les adultes handicapés du Foyer de la Mignauderie. Des portes ouvertes sont envisagées pour découvrir ce site en plein centre-ville prolongé par l'agrandissement à venir de la résidence du Chemin Vert puis la réalisation de la Maison de Santé.

Là encore, il est nécessaire de préciser les choses : le groupe Lidl, comme indiqué devant notaire, cèdera le bâtiment et son parking à la commune au printemps ; deux investisseurs privés (kinés et laboratoire) seront prêts pour lancer leurs travaux sur le site ; quant à la partie Maison de Santé, elle sera portée en 2025 par l'Agglo2b qui a la compétence déjà exercée à Moncoutant-Sur-Sèvre, Cerizay et Nueil-les-Aubières. Quant à l'avenir du magasin Lidl, il n'est pas du ressort de la commune ; c'est le groupe qui communiquera en temps voulu sur une construction neuve ou pas et sur le calendrier.

2024 sera donc encore une année avec des temps forts pour notre commune. Déjà on peut inscrire sur le calendrier l'ouverture imminente de l'Outil en Main, la journée départementale des sapeurs-pompiers à Mauléon le samedi 4 mai, les Médiévales le week-end des 25 et 26 mai ou encore les journées commerciales de la Poterie les 6 et 7 avril ; à ce propos, j'en profite pour remercier mes collègues élus et les responsables économiques (artisans, entreprises, agriculteurs) et associatifs pour l'organisation les mois derniers des portes ouvertes économiques à la Chapelle-Largeau et à Saint-Aubin de Baubigné : une initiative saluée par un joli succès populaire et qui a permis aux nombreux visiteurs de découvrir un patrimoine économique souvent méconnu.



ET LA PISCINE ?

Une dernière information, elle concerne la piscine et elle est moins réjouissante. Les centres aquatiques sont une compétence de l'Agglo2b que je préside ; les élus communautaires ont pris la décision de revoir l'organisation globale du domaine aquatique. Outre la piscine d'Argentonnay reprise par le camping, celle de Mauléon ne rouvrira pas.

Pourquoi ? D'abord parce que les deux centres aquatiques couverts (Bressuire et Cerizay) permettent d'assurer l'intégralité des cours d'initiation à la natation pour les scolaires, qui restent LA priorité.

D'autre part, la piscine de Mauléon, ouverte en 1969 (55 ans !) ne répond plus aux normes en vigueur. Malgré deux tranches de travaux les dix dernières années, le bassin continuait à fuir et il fallait un ajout quotidien de plusieurs dizaines de mètres cubes. Inconcevable par les temps qui courent !

Seule solution, une déconstruction et une nouvelle réalisation pour un coût de plus de 3 millions d'euros (à noter également que le coût de l'investissement est de 2 à 5 euros par baigneur pour les piscines de Bressuire, Cerizay et Moncoutant-Sur-Sèvre et qu'il s'élève à 25 euros pour celle de Mauléon). Les conseillers communautaires n'ont pas fait ce choix pour un investissement qui ne fonctionne que 2 mois l'année et avec la présence d'autres piscines à proximité.

Il faudra donc, dans un avenir proche, penser au devenir du site, l'occasion de renforcer notre offre en équipement sportif, mais tout reste à imaginer. Ce sera un autre projet, un autre défi participatif et les idées de tous seront les bienvenues !

Et pour conclure, évidemment, en cette période de fêtes, je vous souhaite de très bons moments en famille, entre amis et vous présente, avec quelques jours d'avance, mes meilleurs vœux de bonheur, de santé et de réussite pour la nouvelle année en vous rappelant que chacun est invité à la traditionnelle cérémonie des vœux le vendredi 12 janvier, à 19 h, à la Passerelle mais aussi à celles organisées dans chacune des communes associées.

Pierre-Yves MAROLLEAU

Maire de Mauléon
Président de la Communauté d'Agglomération du Bocage Bressuirais

Sommaire

P4>P9

#INVENTER DEMAIN

SE DÉVELOPPER > Les grands projets à venir
INNOVER > Mon centre-bourg a un incroyable commerce
CONNAÎTRE > Un diagnostic social en cours à Mauléon

P10>P13

#AGENDA 2030

PRÉSERVER > La transition énergétique du territoire
ENCOURAGER > Mobilité : le programme « Moby »
SE DÉPLACER > La véloroute poursuit son déploiement
VEGETALISER > Le fleurissement participatif

P14>P23

#100% MAULÉON

DÉCOUVRIR > Valoriser notre patrimoine économique
ENTREPRENDRE > Les nouvelles installations économiques
TRANSMETTRE > L'Outil en Main de Mauléon
SE RASSEMBLER > Notre patrimoine, lieu de festivités
S'EXPRIMER > Paroles d'enfants « On aime notre commune ! »
PROTÉGER > Innover au service de l'autonomie à domicile

CÉLÉBRER

Les vœux à la population

Le Maire de Mauléon et les maires délégués invitent les habitants à participer aux cérémonies de vœux et à partager ensemble un moment convivial.

Ces rendez-vous sont ouverts à tous et sont l'occasion de vous présenter les projets du territoire.

VOTER

Elections européennes :

PENSEZ À VOUS INSCRIRE SUR LES LISTES ÉLECTORALES

Le dimanche 9 juin 2024 aura lieu le scrutin des élections européennes.

Vous venez d'emménager sur la Commune de Mauléon, vous pouvez dès à présent vous inscrire sur la liste électorale, soit en ligne sur le site « Service Public », soit en vous présentant en mairie, muni d'une pièce d'identité en cours de validité et d'un justificatif de domicile à votre nom de moins de 3 mois. Dans le cadre d'un changement d'adresse au sein de la Commune, vous n'avez pas à vous ré-inscrire, seulement à déposer en mairie un justificatif de votre nouveau domicile à votre nom de moins de 3 mois.



VÉRIFIEZ VOTRE INSCRIPTION

Tout électeur peut accéder à la téléprocédure lui permettant d'interroger sa situation électorale sur le site service-public.fr afin de se renseigner sur sa commune d'inscription et sur le bureau de vote dans lequel il est inscrit pour voter. Si l'électeur n'est pas retrouvé par l'application, il est invité à contacter le service élection de sa commune.

Démarche vivement conseillée aux jeunes qui ont eu 18 ans depuis les précédentes élections, soit le 19 juin 2022.

Mauléon, La Passerelle

Vendredi 12 janvier 2024 - 19h

Loublande, Salle communale Le Loup Blanc

Dimanche 14 janvier 2024 - 11h

La Chapelle-Largeau, Salle Pierre MIDY

Dimanche 14 janvier 2024 - 16h

Saint-Aubin de Baubigné, Espace de la Roche

Vendredi 19 janvier 2024 - 19h

Moulins, Salle Augustine VION

Vendredi 19 janvier 2024 - 19h30

Rorthais, Salle communale Saint-Hilaire

Dimanche 21 janvier 2024 - 11h

Le Temple, Salle polyvalente Le Phoenix

Vendredi 26 janvier 2024 - 19h





SE DÉVELOPPER

Les grands projets à venir ...

Aménagements de voirie et entretien des espaces verts, création de nouvelles aires de jeux, développement et soutien au commerce, création de logements, valorisation du patrimoine... les projets sont nombreux au sein de notre grande commune. Explications.

QUAND AMÉNAGEMENT RIME AVEC EMBELLISSEMENT

2024 sera l'année de grands travaux pour nos bourgs. La traversée du Temple (1) va poursuivre sa mue avec le chantier de voirie, sous maîtrise d'ouvrage communale. Les places de la Mairie et Saint-Sauveur seront aménagées avec de nombreuses plantations pour plus de convivialité, dans le but de gagner en sécurité et d'atténuer le caractère routier de la route nationale.

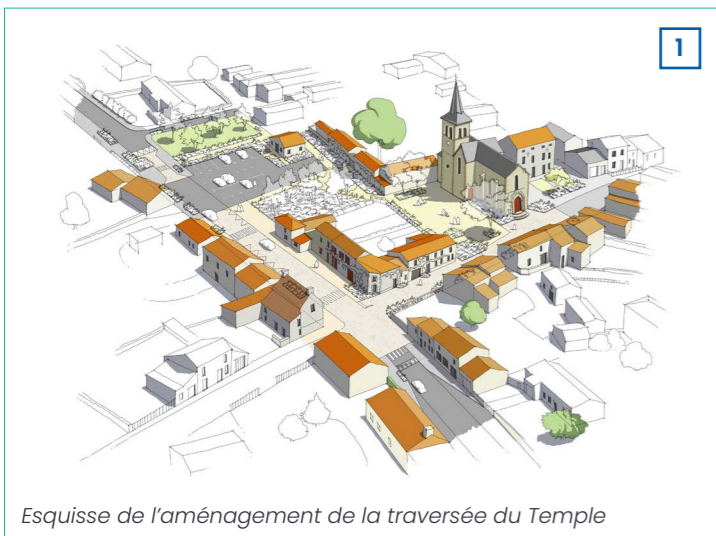

Esquisse de l'aménagement de la traversée du Temple



Esquisse rue des Meuniers à Moulins

C'est également au tour de la rue des Meuniers à Moulins (2). Après une concertation avec les habitants, les travaux commenceront en janvier 2024 par l'assainissement, puis l'enfouissement des réseaux. Ils se poursuivront en 2024 par la voirie.



Les nouveaux aménagements de la rue de Nantes ont permis de développer nos voies cyclables et de permettre à notre centre-ville de gagner en visibilité.

A Mauléon-ville, la rue des Fossés est programmée et une nouvelle tranche de la rue de Nantes est à l'étude. Rappelons que les travaux de la rue de Nantes (3) et du rond-point dit de la Brossardière ne sont pas totalement achevés; reste à installer le mobilier urbain et l'enfouissement des réseaux Telecom.

La Commune va également déployer la vidéoprotection pour lutter contre les incivilités et les infractions. Les sites concernés sur 2024-2025 sont les ronds-points de la Brossardière et du Monton Blanc, ainsi que les places de l'Hôtel de Ville et du Château.

ESPACES PUBLICS, LIEUX DE VIE

Nos espaces publics sont avant tout des lieux de vie, de rencontres et d'accueil. Pour poursuivre cette ambition deux de nos parcs et jardins sont en cours de requalification.

Pour le Parc de Champré (4), site ludique et familial, les travaux ont débuté à l'automne dernier et consiste à ouvrir l'espace depuis la rue de Champré, refaire les allées pour l'accès Personne à Mobilité Réduite (PMR), renouveler l'offre de jeux pour les enfants, planter de nouvelles essences... À noter, qu'une nouvelle aire de jeux (5) a été installée à Moulins, rue Freulon et qu'elle sera complétée au printemps.



Le Parc de Champré en cours d'aménagement



Rue Frelon, Moulins

Pour les Jardins de l'Abbaye (6), site de promenade et de pause, la transformation a déjà débuté par la plantation des végétaux tinctoriaux, la démolition d'un ancien garage et la restauration des terrasses. Cette requalification va durer plusieurs années : finition des terrasses, reprises de l'ensemble des murs, création d'une canopée avec la plantation de nouveaux arbres, connexion entre les différents jardins (Abbaye, ancienne école et ancien presbytère), installation de mobilier comme des tables de pique-nique jusqu'à rejoindre l'ancien presbytère.

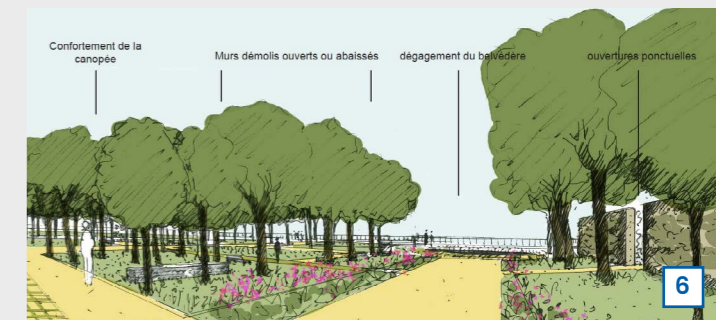

Esquisse des Jardins de l'Abbaye

UNE PRODUCTION IMPORTANTE DE LOCATIFS

Côté habitat les projets foisonnent. Dans le cadre de ses engagements en matière de production de logements locatifs sociaux, la Municipalité, l'Agglo2b, les bailleurs et l'Etat ont impulsé une dynamique opérationnelle sur Mauléon.

A l'horizon 2025, ce sont une soixantaine de locatifs qui vont être créés, dont pour certains les travaux ont déjà démarré : quartier rue de Bonchamp (19 logements), îlot Mauléon-Kirkel (11 logements), quartier des Deux Clochers (6 logements). En parallèle, la Commune poursuit sa stratégie d'accueil des nouvelles populations avec la création d'un nouveau quartier de vie, rue du Pont des Pierres (1) à Loublande (14 lots). Les travaux et sa commercialisation débuteront au second semestre 2024.

Également, les services accompagnent au quotidien des porteurs de projets privés sur des dents creuses ou des espaces constructibles. Le dernier en date concerne le quartier du Haut Bocage (27 lots) à la Chapelle-Largeau, dont la commercialisation a déjà démarré.



La visite guidée d'Atemporelle a permis de présenter aux Mauléonais et visiteurs l'ampleur des travaux de cristallisation des tours et de mise en sécurité de la falaise.



ATTRACTIVITÉ ÉCONOMIQUE

La Ville de Mauléon a fait le choix de s'inscrire dans une politique volontariste de développement de son tissu commercial.

C'est pourquoi plusieurs créations de cellules commerciales sont en cours ou en passe d'être achevées : 34 et 62 Grand'Rue, îlot Place du Renard (2). Pour ce dernier site, la Municipalité s'est lancé un gros défi : créer un restaurant en rez-de-chaussée, avec terrasse donnant sur le Parvis de l'Hôtel de ville, et deux logements à l'étage. Les travaux vont débuter d'ici le premier trimestre pour 18 mois. Aussi, des appels à candidature sont lancés. A ce titre, la Municipalité a été retenue dans le programme national « Mon centre-bourg a un incroyable commerce » (MCBAIC). Objectifs : pallier la vacance commerciale, attirer des porteurs de projet et fédérer les acteurs du commerce local.

Toujours dans cette thématique de « maintien du commerce », de nouveaux aménagements, d'une valeur de 35 000 euros, sont à découvrir à l'épicerie "Le Petit Dépôt" à Loublande. L'inauguration a eu lieu le 9 décembre dernier.

VALORISER NOTRE PATRIMOINE

Les travaux autour des remparts du Château de Mauléon vont se poursuivre durant tout le mandat.

L'objectif de ce chantier est double : consolider un patrimoine fragile et l'ouvrir au public. Après la cristallisation des deux tours, la priorité concerne aujourd'hui la mise en sécurité de la falaise. Sur ce même site, la Commune de Mauléon entreprend la restauration du Palais (4) (phase 2). Pour accompagner ce projet, elle mobilise, avec la Fondation du Patrimoine, le mécénat populaire en organisant un appel aux dons. Le montant des travaux s'élève à 210 000€. L'objectif de la collecte en est de 20 000€.

L'objectif à moyen terme est de faire du Palais, et plus largement du Château de Mauléon et son esplanade, un lieu d'accueil des scolaires et groupes, en lien avec les équipes du Musée de Mauléon. C'est un extraordinaire espace pour découvrir nos paysages et l'ensemble de nos sites : espace Narcisse GABILLAUD, la Corbelière, les Vaulx...



SPORT ET JEUNESSE

Du fait de leur ancienneté, nos salles omnisports Sainte-Anne et celle de Saint-Aubin de Baubigné ont besoin d'un grand coup de lifting.

Pour la première, la Commune envisage une réhabilitation partielle en 3 phases (sanitaires et vestiaires de la partie Gym) et la construction de l'Espace Jeunesse du Mauléonais. Les travaux débuteront à l'automne 2024.

Pour la seconde, à Saint-Aubin de Baubigné, la réhabilitation sera thermique et structurelle.

Après étude, les travaux seraient les suivants : désamiantage de la toiture et installation de panneaux photovoltaïques, réhabilitation intérieure de la salle sportive dont les communs...

Au vu de l'importance de ce programme d'investissement, la Commune lissera les travaux sur trois exercices.

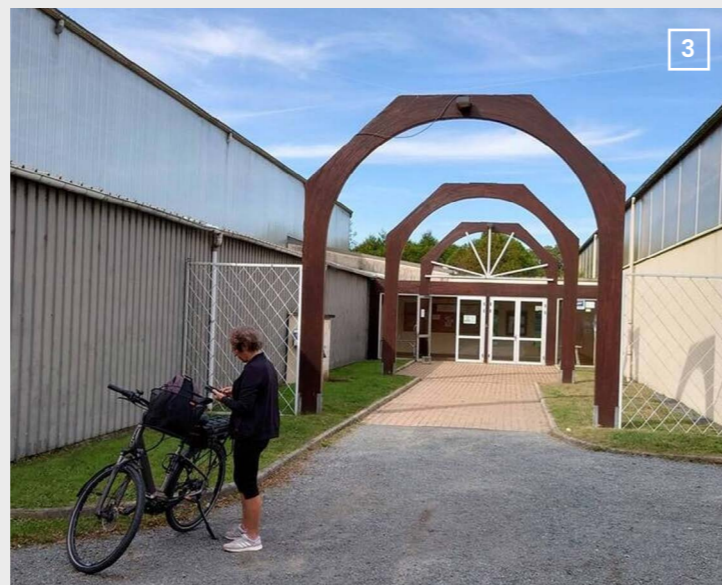

Le Site de l'Abbaye a subi une grande transformation.

Les derniers essais de la mise en lumière (5) se sont tenus à l'automne dernier. La phase 1 est donc opérationnelle et vous immergera dans le site énigmatique des rochers des Vaulx via des projections dynamiques au sol et sur façade. Elle sera opérationnelle à 100% une fois les travaux sur l'îlot du Renard achevés en 2025. Cette opération est soutenue par le Département des Deux-Sèvres et l'Europe, dans le cadre de la marque Petite Cité de Caractère.

Dans cette dynamique, la Commune mène de nombreuses acquisitions. Les dernières en date concernent le site des Vaulx et de la Durbelière à Saint-Aubin de Baubigné. Pour les Vaulx, un diagnostic archéologique, conduit par l'INRAP (Institut National de Recherches Archéologiques), est programmé en début d'année. Un temps à destination du tout public y est envisagé.



INNOVER

« Mon centre-bourg a un incroyable commerce »

Habitants, votre avis nous intéresse !

La Ville de Mauléon accueille le programme **Mon Centre-Bourg a un Incroyable Commerce** les 22 et 23 mars 2024.

Une enquête est proposée afin de mieux comprendre :

- Vos pratiques de consommation ;
- Votre perception des centres-bourgs ;
- Vos attentes en termes de nouvelles activités.

Ces précieuses informations serviront lors de l'événement et nous permettront de sélectionner et d'accompagner les activités commerciales, artisanales, de services ainsi que les initiatives citoyennes qui correspondent le plus à vos attentes.

Votez en ligne pour votre projet préféré à partir du vendredi 22 mars à 16h sur la page Facebook de MCBAIC et assistez à la présentation des projets lors du jury final le samedi 23 mars à 11h.

Enquête consommation en ligne (5 minutes) :
> www.sphinxdeclic.com/d/s/of6nwf

Mon Centre-Bourg a un Incroyable Commerce (MCBAIC) est un marathon créatif de 3 demi-journées qui place le commerce et l'artisanat de centre-ville au coeur du développement économique local. Il se déroulera à Mauléon les 22 et 23 mars 2024.

Ce dispositif s'adresse aux porteurs de projet qui souhaitent s'installer en centre-ville ou qui se posent des questions sur leur lancement. 12 places sont disponibles pour les porteurs de projet, commerçants et artisans souhaitant bénéficier d'une méthodologie spécifiquement adaptée à leurs besoins. Les participants bénéficieront de 3 à 6 mois d'accélération sur leur activité et pourront remporter des prix offerts par nos partenaires locaux et nationaux. L'inscription à l'événement est gratuite !

MCBAIC permet d'aborder toutes les étapes du business plan et de s'adapter aux nouvelles tendances de consommation des habitants.

Porteurs de projet, artisans et commerçants, n'hésitez pas à vous inscrire gratuitement en ligne
> www.urlz.fr/oI1V



PÔLE PROMOTION & DÉVELOPPEMENT DU TERRITOIRE

Amandine Marsault
amandine.marsault@mauleon.fr
07 88 77 95 93

CONNAÎTRE

Un diagnostic social en cours à Mauléon

Les crises que nous traversons ont fait émerger de nouvelles problématiques avec des inégalités encore plus criantes.

"C'est pour répondre à ce constat que les CCAS de Mauléon, Bressuire, Moncoutant-sur-Sèvre, Nueil-Les-Aubiers et Thouars, ainsi que le CIAS du Thouarsais se sont engagés dans une démarche collective à l'échelle du Nord Deux-Sèvres à travers la réalisation d'une « Analyse des Besoins Sociaux » (ABS) pour chacun des territoires", explique Sylvie BOUDOIRE, vice-présidente du Centre Communal d'Action Sociale de Mauléon et adjoint en charge des affaires sociales.

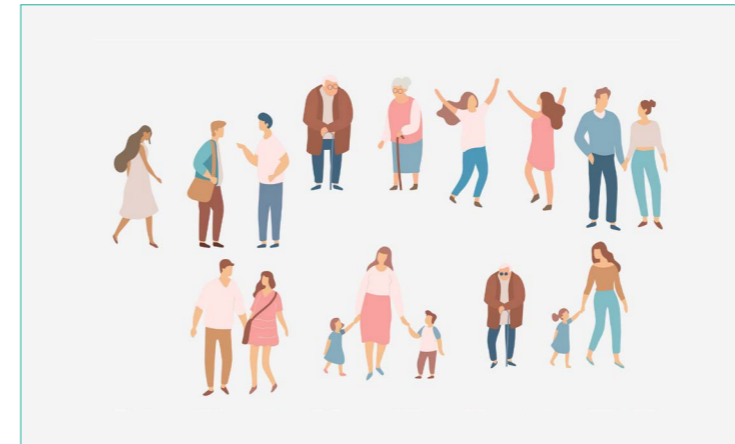

CCAS
CENTRE COMMUNAL
D'ACTION SOCIALE
DE MAULÉON

Analyse des besoins sociaux :

« Apporter aux élus les moyens d'une politique éclairée pour répondre au mieux aux besoins des habitants et améliorer leur quotidien »

Une enquête pour recueillir vos avis

Pour Mauléon, cet outil d'aide à la décision consiste à établir un portrait de territoire de l'action sociale en identifiant les besoins actuels, émergents et futurs afin de proposer des réponses, fixer des priorités et déployer de nouvelles actions.

Jusqu'au 8 janvier, le CCAS propose une enquête auprès des Mauléonaises et Mauléonais pour recueillir leurs avis et leurs attentes en matière d'action sociale, de logement, d'emploi ou encore de santé...

Les informations transmises sont anonymes.
Vous pouvez également vous rendre au CCAS pour vous faire aider.



VOUS ÊTES INTERESSÉ(E) ?

Retrouvez le questionnaire en ligne sur www.mauleon.fr

OU FLASHEZ CE QR-CODE AVEC VOTRE SMARTPHONE



#AGENDA2030

Préserver • Encourager • Se déplacer • Végétaliser

DE LA THÉORIE À LA PRATIQUE

Dans ce contexte, la Commune de Mauléon s'est engagée dans la production d'énergie. Plusieurs projets sont à venir à la fois sur nos bâtiments communaux et espaces publics.

Dans le cadre de la rénovation de la salle omnisports de Saint-Aubin de Baubigné, des panneaux photovoltaïques sur toiture seront installés. Il en sera de même sur l'école maternelle publique Paul MARTIN.

La Municipalité étudie également l'expérimentation d'ombrières photovoltaïques sur des espaces publics (parkings). En parallèle de ces nouvelles installations, la Commune poursuit la rénovation de son éclairage public avec des lumières LED basse consommation, la réhabilitation thermique des bâtiments et la sensibilisation des agents municipaux ainsi que la population aux bons comportements par des campagnes de communication.

PRÉSERVER

La transition énergétique du territoire

Dans le cadre de sa démarche AGENDA 2030, la Municipalité œuvre pour le développement durable du territoire. La transition énergétique s'y inscrit parfaitement.

L'objectif est bien de réduire nos besoins d'énergie au maximum, par la sobriété et l'efficacité énergétique, mais également de les couvrir par les énergies renouvelables.



« Développer les énergies renouvelables en cohérence avec le bocage » c'est l'objectif 2.2 de notre feuille de route AGENDA 2030.

TENDRE VERS UN TERRITOIRE À ÉNERGIE POSITIVE

La loi APER n°2023-175 du 10 mars 2023 relative à l'Accélération de la Production d'Énergies Renouvelables prévoit que les communes puissent définir, après concertation des habitants, des « zones d'accélération » favorables à l'accueil de projets d'énergies renouvelables (ZAE nR). Dans ces zones, les délais d'instruction des projets nécessitant une autorisation environnementale pourront être raccourcis mais ouvriront également droit à des dispositifs - financiers - préférentiels.

Durant les réunions publiques, les élus de Mauléon ont échangé avec les habitants sur les processus les plus adaptés à notre territoire pour produire de l'énergie. Afin de préserver la qualité de vie des habitants et la beauté de nos paysages, il est essentiel de ne pas autoriser des installations d'énergies renouvelables de manière désorganisée.

La transparence est également une priorité pour la réussite des projets à l'échelle locale. Pour rappel en 2022, la Commune, aux côtés du Département des Deux-Sèvres, du SIEDS et de l'Association départementale des Maires et l'Association des Maires ruraux, a voté une charte pour un développement CONCERTÉ et MAÎTRISÉ des projets d'énergie renouvelable.

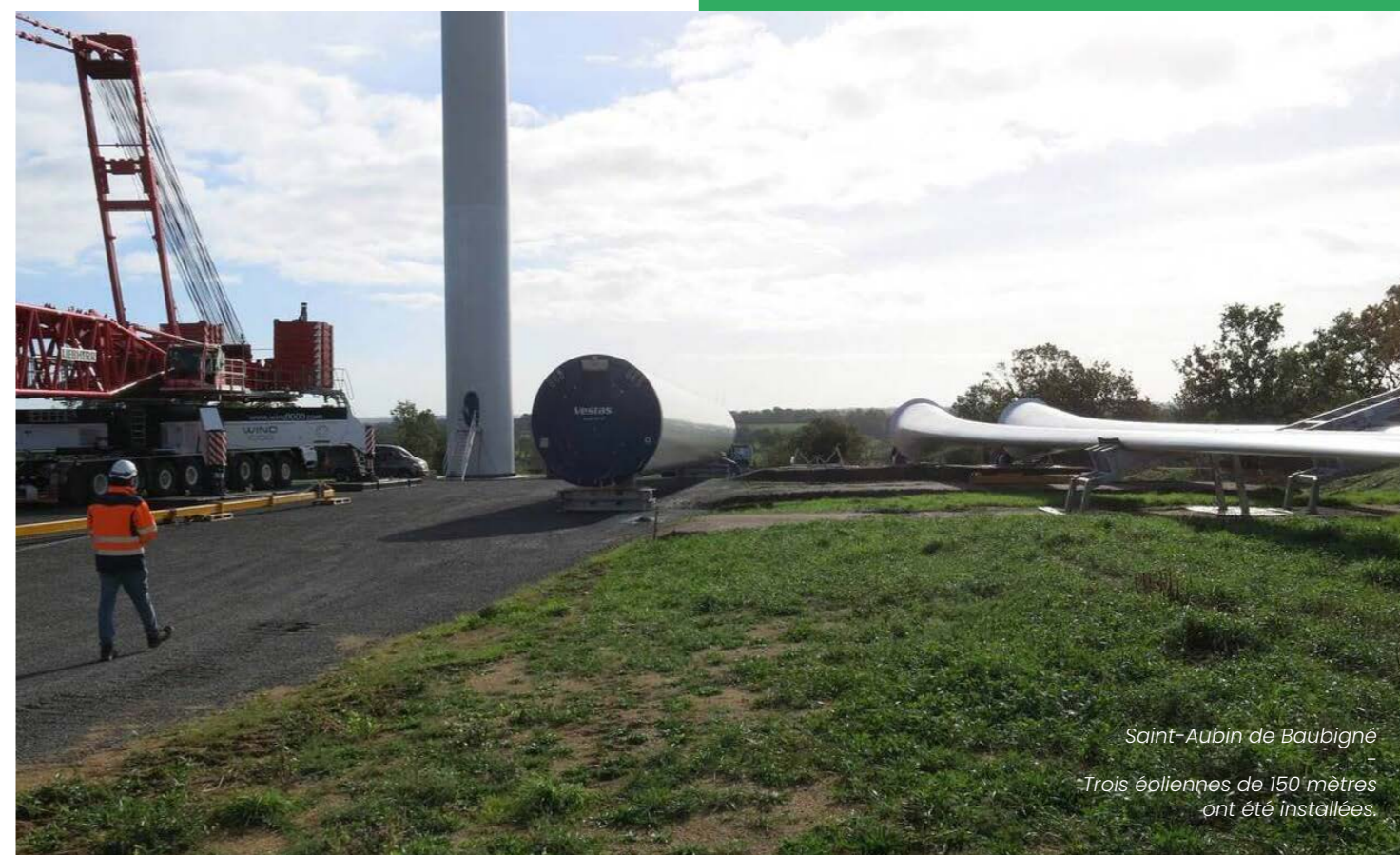

Saint-Aubin de Baubigné
Trois éoliennes de 150 mètres ont été installées.

2030

C'EST QUOI L'AGENDA 2030 ?

L'Agenda 2030 est un plan mondial adopté par les Nations Unies pour aider à créer un avenir meilleur en mettant l'accent sur des objectifs comme la lutte contre la pauvreté, l'éducation, la santé et l'environnement d'ici 2030. Mauléon et Niort sont les deux communes des Deux-Sèvres à s'être dotées de cette feuille de route.

"Pour un développement concerté et maîtrisé des projets d'énergie renouvelable."

La participation citoyenne

Dans cette dynamique énergétique, la Commune s'est lancée avec DémoSol, une SAS ayant pour objet le développement des énergies renouvelables, dans la production locale financée en partie par les citoyens.



Deux réunions publiques sont programmées les 15 février et 30 mai 2024, à 18h30, à la salle du Parc (La Passerelle) afin de présenter le projet dans le détail aux habitants.

Il s'agit d'installer des panneaux sur les toits de bâtiments de collectivités et de financer l'opération à hauteur de 30 % par l'apport de citoyens, d'entreprises ou de collectivités intéressées par une prise de participation. Pour notre territoire, le site concerné est l'école publique maternelle Paul MARTIN.

« Les bénéfices réalisés par DémoSol, qui installe le dispositif, sont réinvestis dans de nouveaux projets et sont reversés à l'ensemble des associés ayant soutenu le projet. Le taux de rentabilité est de l'ordre de 1 à 2 % par an. L'apport minimum pour un citoyen est de 50€ », explique Yves CHOUTEAU, adjoint en charge de l'environnement.

Vous ou votre entreprise souhaitez investir dans le photovoltaïque citoyen ?

La souscription est possible en ligne.
➤ www.demosol.fr/project/mauleon



ENCOURAGER

Mobilité :

LE PROGRAMME « MOBY » EN CHEMIN À L'ÉCOLE SAINT-JOSEPH

Grâce à la participation de la Ville de Mauléon et de l'Agglo2B, l'école Saint-Joseph bénéficie cette année scolaire 2023-2024 du programme national "Moby", qui favorise le changement d'habitudes et instaure un équilibre durable entre les piétons, les vélos et les voitures aux abords des écoles.

Avec l'implication de tous les acteurs (élèves, parents, enseignants et professionnels des établissements scolaires...), ce programme vise à sensibiliser les publics et construire un plan de déplacement avec l'ensemble des acteurs concernés.

"Nous devons accompagner les futures générations et leur montrer toutes les possibilités de déplacement en dehors de la voiture", complète Damien SIMONNEAU, adjoint en charge des mobilités.



RÉALISATION D'UN PLAN DE DÉPLACEMENT À L'ÉCOLE SAINT-JOSEPH DE MAULÉON

L'entreprise Eco CO2 a été retenue dans le cadre du programme afin de coordonner cette action dans les établissements scolaires.

Localement, c'est le CPIE Sèvre et Bocage qui intervient sur les aspects de diagnostic, proposition d'un plan d'actions et animation du programme.

D'ici l'été prochain, cette action débouchera sur un Plan de Déplacement Établissement Scolaire (PDES) qui comprendra des actions concrètes de type pédibus, atelier de réparation de vélo...

Vous voulez en savoir plus ?
➤ www.moby-ecomobilite.fr



SE DÉPLACER

La véloroute poursuit son déploiement

Les aménagements réalisés par le département sur quelques chemins communaux et sur une portion de route de Mauléon à Saint-Aubin de Baubigné ne vous auront pas échappé. Il s'agit de la création de la Véloroute 93.

Elle a vocation à favoriser le tourisme à vélo, les déplacements de loisirs et à faciliter les déplacements du quotidien pour ceux, de plus en plus nombreux, qui font le choix des déplacements doux. Cette connexion via la V93 permet ainsi une liaison cyclable entre Bressuire, Nueil-les-Aubiers, Mauléon et la vallée de la Sèvre Nantaise jusqu'à Nantes, puis les bords de Loire jusqu'à Saint-Nazaire. Également, la « Voie verte » est toujours d'actualité. Elle sera déployée à moyen terme sur l'ancienne ligne de chemin de fer.



Le saviez-vous ?

Mercredi 20 septembre 2023, le jury régional des « Villes et Villages Fleuris » a effectué une visite de contrôle à Mauléon. La Commune a obtenu le label trois fleurs il y a 20 ans, en 2003. En 2017, ce label avait été renouvelé.

Ce titre ne récompense pas uniquement la qualité du fleurissement, mais il met également en évidence tous les efforts fournis par la collectivité en faveur de l'environnement (économie d'eau, limitation des produits chimiques...) du paysage et de l'urbanisme (application de la gestion différenciée, réglementation en matière d'affichage, effacement des réseaux...), des sensibilisations à l'environnement (manifestations, actions de plantations...).

« Un label qui évalue la qualité de vie d'une commune »

Ce label est une reconnaissance du travail effectué par une municipalité, dans laquelle élus, agents, et citoyens travaillent main dans la main pour offrir aux habitants un cadre de vie convivial, être une commune attractive et engagée dans la transition écologique.

VÉGÉTALISER

Le fleurissement participatif

Depuis maintenant 1 an, les services de la Ville vous accompagnent dans le fleurissement. Les Mauléonais qui le souhaitent sont invités à contribuer à l'embellissement paysager de leur ville.

Que vous ayez la main verte ou non, vous pouvez apporter votre pierre à l'édifice. Les intéressés, particuliers et commerçants, expriment leurs envies au service Espaces verts de la Ville : plantation en pied de façade ou de mur, fleurissement de pied d'arbres, etc... Les services techniques municipaux vérifient ensuite la viabilité du projet en fonction des contraintes de l'espace public concerné : passage de réseaux, circulation des piétons, etc. Depuis le début de l'opération, ce sont 16 demandes qui ont été déposées.





#100%MAULÉON

Découvrir • Entreprendre • Transmettre
Se rassembler • S'exprimer • Connaître • Protéger

*Zone d'activité de la Croisée à Loublande



DÉCOUVRIR

Valoriser notre patrimoine économique

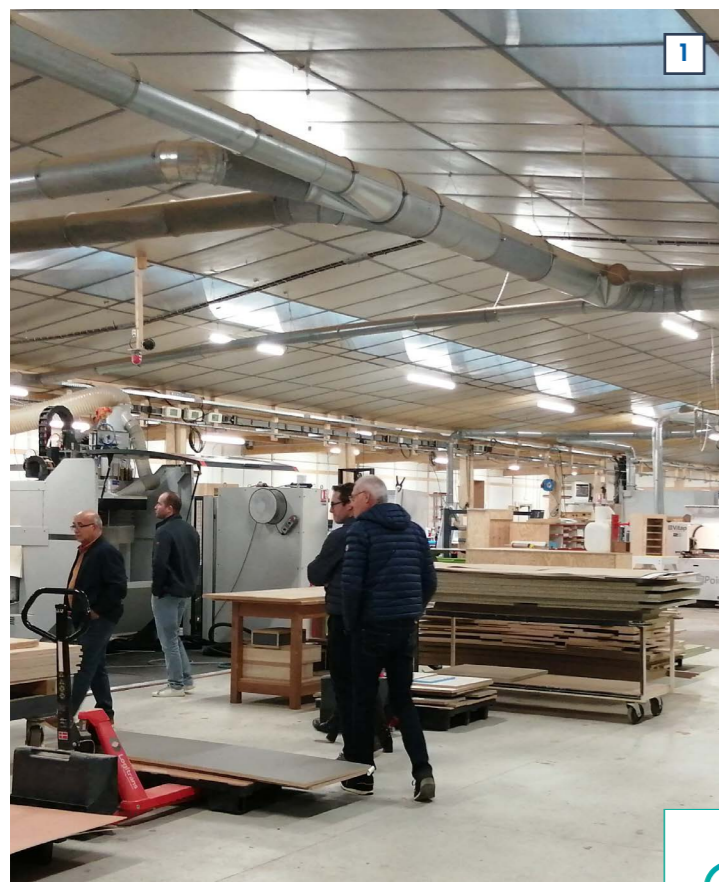

1

A l'occasion des 50 ans de la Commune de Mauléon, les entreprises de La Chapelle-Largeau et Saint-Aubin de Baubigné ont participé aux rencontres économiques les 27 octobre et 17 novembre 2023. Concoctés par les commissions consultatives, économique et chefs d'entreprise du territoire, ces rendez-vous ont été l'occasion de valoriser et promouvoir notre patrimoine économique. Elles ont connu un véritable succès.

FAIRE CONNAÎTRE NOS ENTREPRISES ET METTRE EN AVANT LEUR SAVOIR-FAIRE

Les entreprises de Mauléon sont disséminées sur l'ensemble de la Commune sur les différentes zones économiques, artisanales ou commerciales pour les plus importantes et en dehors pour les autres. Nous sommes loin de toutes les connaître et d'imaginer leur diversité.

« Nos entreprises ont au moins deux bonnes raisons d'accéder à un peu plus de visibilité : se faire connaître du grand public et des clients potentiels pour développer leurs affaires ; et faire découvrir leur métier et leur environnement pour susciter des vocations. On sait que le volet emploi est prégnant sur notre territoire et plutôt du côté des recruteurs. », explique Denis PRISSET, adjoint en charge du commerce et de l'économie.



D'autres rencontres économiques se tiendront en 2024.
Pour Moulins, le rendez-vous est donné le 15 mars 2024 et pour Loublande le vendredi 12 avril 2024.



3

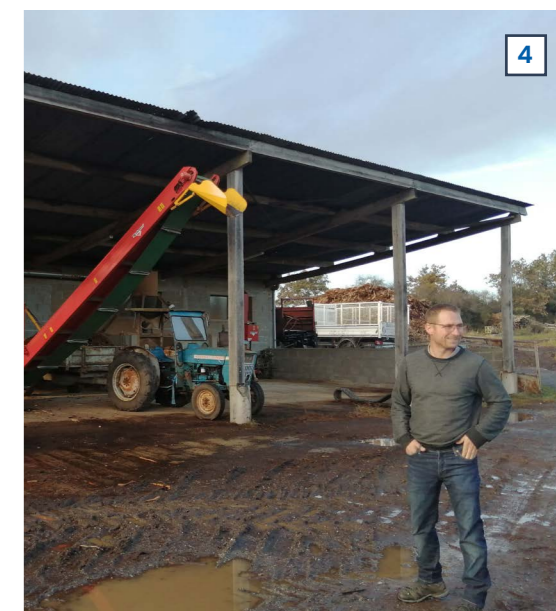

4



5



6

1 : Entreprise Bibard, La Chapelle-Largeau | 2 : Garage Amiot, La Chapelle-Largeau | 3 : Entreprise Onillon, Saint-Aubin de Baubigné | 4 : Le Bois Saint-Laurentais, La Chapelle-Largeau | 5 : Rencontres à Saint-Aubin de Baubigné | 6 : Temps convivial, Espace de la Roche

Les nouvelles installations économiques



> 06 11 37 17 88
> sandrinetessier6@gmail.com
> www.accompagnementparentalite.com

SANDRINE TESSIER LA CHAPELLE-LARGEAU

Sandrine Tessier, forte de 24 années d'expérience dans l'accompagnement des enfants, adolescents et jeunes adultes au sein d'établissements socio-médico-éducatifs, se consacre désormais à soutenir les parents dans leur rôle parental. Son approche bienveillante et non-jugeante vise à aider les parents et leurs enfants à surmonter leurs difficultés grâce à des actions adaptées, élaborées ensemble lors d'entretiens ouverts.



> Facebook : Mam & Merveilles
> 06 52 13 86 83
> mametmerveilles@gmail.com

MAM & MERVELLES MAULÉON-VILLE

Depuis le 1er décembre, Eva BRETEL a ouvert sa boutique. Son univers tout doux « Family concept store », orienté vers le bien-être et l'accompagnement périnatal, est à découvrir au 1 rue de la tuilerie, à Mauléon-ville. Une gamme complète de produits est proposée ; de quoi faire des cadeaux originaux.



> 07 69 95 48 57
> contact@heavenmencil-deco.com
> www.heavenmencil-deco.com

HEAVEN'MENCIL DÉCO SAINT-AUBIN DE BAUBIGNÉ

Ludovic vous accompagne dans l'organisation de vos événements : conception de décors et décoration de salle pour particulier et entreprise (mariage, anniversaire, baptême, séminaire ...).



Bryan Charbonneau
> 06 78 41 01 10
> www.bcpi-plaquiste.business.site

BCPI LA CHAPELLE-LARGEAU

Implantée depuis un an, l'entreprise BCPI est spécialisée dans les travaux d'isolation thermique par l'intérieur, cloisons sèches, plafonds et menuiseries intérieures. Actuellement, cette entreprise compte deux artisans. Monsieur Charbonneau et sa femme travaillent principalement en rénovation depuis que l'entreprise est classée RGE.



> 5 impasse des Chouans, 79700 St-Aubin de Baubigné
> 07 72 25 83 90 > contact.repairitech@gmail.com
> www.repair-itech.go.yo.fr

REPAIR ITECH SAINT-AUBIN DE BAUBIGNÉ

REPAIR ITECH est une micro-entreprise axée essentiellement sur la réparation de téléphones portables et tablettes de toutes marques. Elle dispose également d'une boutique en ligne pour la vente d'accessoires comme les protections d'écran, chargeurs, coques, supports pour voiture, téléphones reconditionnés...



ANNUAIRE

L'annuaire des entreprises de Mauléon est à découvrir sur www.mauleon.fr
Vous souhaitez créer votre fiche ou la modifier, prenez contact au 05 49 81 17 12.

Rencontre avec...

OLIVIER GRAVELEAU, DIRIGEANT DE GRAVELEAU TP



Installé depuis 2017 dans la zone de la Croisée à Loublande, Olivier GRAVELEAU a développé une entreprise de travaux publics. Portrait de ce chef d'entreprise.

Mauléon le Mag'azine : Pouvez-vous présenter votre entreprise ?

Olivier GRAVELEAU : L'entreprise a débuté en 1998, dans la zone industrielle de la Tessoualle. C'est à partir de 2000 que nous y avons fait construire des bâtiments (bureaux, atelier...). Un second atelier a été construit à La Verrie en 2007. J'ai commencé tout seul, pour aujourd'hui être entouré d'une équipe de 36 salariés.

Dans cette perspective, il a fallu s'agrandir, à la fois pour le personnel mais également pour entreposer tout le matériel. J'ai donc recherché un terrain. J'avais fait une demande auprès de l'agglomération du Choletais, afin de rester sur la Tessoualle. Mais rien ne se profilait à court terme. J'ai donc poursuivi mes recherches, et j'ai fait appel au service développement économique de l'Agglo2b. Et effectivement, sur la zone de la Croisée, une parcelle de 40 000m² était disponible. Ce fut la première entreprise à s'installer en 2017 dans la zone économique de la Croisée.

Mauléon le Mag'azine : Pouvez-vous nous présenter votre activité ?

Olivier GRAVELEAU : Au niveau de l'entreprise, l'activité concerne à la fois la démolition, l'assainissement, l'enrobé, les bordures... J'ai aussi comme objectif de lancer la productivité concassage-recyclage des matériaux de démolition. Nous travaillons à la fois pour des collectivités, des industriels, des bailleurs mais aussi les particuliers. Nous intervenons beaucoup en Loire-Atlantique. Mais également en Vendée, du fait que j'y avais une antenne ; et de plus en plus en Deux-Sèvres, notamment à Bressuire.

"Nous travaillons à la fois pour des collectivités, des industriels, des bailleurs mais aussi pour les particuliers."

Mauléon le Mag'azine : Etes-vous confronté aux problématiques de recrutement ?

Olivier GRAVELEAU : Oui, comme de nombreux secteurs aujourd'hui. Mais l'entreprise forme des jeunes en apprentissage. On collabore avec plusieurs établissements basés à Egletons (Corrèze), Narcé (Loire-Autun) et également la Maison Familiale Rurale de Mauléon pour des stages de découverte.

Mauléon le Mag'azine : Les rencontres économiques de Loublande se dérouleront le 12 avril 2024 : qu'en attendez-vous ?

Olivier GRAVELEAU : C'est l'occasion de présenter physiquement notre activité, répondre à des demandes de projets... C'est également intéressant pour le recrutement, ouvrir nos portes aux jeunes et répondre aux questions des familles.

Découvrez l'interview complet sur www.mauleon.fr



GRAVELEAU TP



> 14 rue Louis-Bordier ZAE de la Croisée, 79700 Mauléon
> Contact : 02.41.56.44.54
> Courriel : entreprise@graveleautp.fr
• Site internet : www.graveleautp.fr
• Effectif : 36 salariés

A découvrir dans la zone de la Croisée

- QUEST BETON** : spécialiste dans la préfabrication d'éléments en béton armé
- CONSERVIERIE BODET** : cuisine de produits locaux
- ECO-CONSEILS** : produits naturels et écologiques
- GRAVELEAU TP** : professionnel du BTP, réalisation des travaux pour particuliers et professionnels
- SAS MB BOIS** : entreprise de charpente
- SOLOG** : gestion des stocks, préparation de commandes, coordination des transporteurs
- UNITRI** : futur centre de tri des déchets recyclables
- FX PROSOLS** : finition de sols sportifs, de sols de sécurité pour les aires de jeux d'enfants, montage des jeux et aménagement de terrains multisports

TRANSMETTRE

L'Outil en Main de Mauléon, une ouverture imminente

Lancés fin août, les travaux des locaux de l'Outil en Main de Mauléon (dans l'ancienne école de la Croix Verte) sont terminés. Les bénévoles ont pris place.

Délaissés par l'activité enseignante depuis une bonne dizaine d'années, les locaux accueillent déjà le Conservatoire de musique du Bocage Bressuirais, les ateliers numériques du CSC du Pays Mauléonais, une section arts et loisirs créatifs, le Loco club et le foyer des aînés ruraux.

Les travaux sur site ont permis d'aménager le préau de l'ancienne école et d'attribuer à l'Outil en Main deux salles et une cuisine mutualisée avec les aînés ruraux.

Le mercredi 10 janvier sera le premier jour de transmission de savoir-faire entre « les gens de métier » et les enfants inscrits.

Une porte ouverte sera organisée au 1er trimestre 2024.



L'Outil en Main Mauléon



LA RESTAURATION DU LAVOIR

Les bénévoles de l'Outil en Main n'ont pas attendu les nouveaux locaux pour être à pied d'œuvre. Depuis le printemps dernier et en partenariat avec la mission locale et le centre socioculturel, ils accompagnent plusieurs jeunes dans la restauration du lavoir du Parc de la Mignauderie.

Les participants n'étaient pas là que pour prêter leur sueur et leurs bras mais pour avancer dans leur réflexion sur leur projet professionnel, leur formation ou leur retour à l'emploi.



Les bénévoles de l'association sont toujours à la recherche "de gens de métier" pour étoffer leurs équipes.



L'Outil en Main de Mauléon
> 11, place de la Croix-Verte, 79700 Mauléon
> loem79.mauleon@outlook.fr



SE RASSEMBLER

Notre patrimoine, lieu de festivités

APPEL À BÉNÉVOLES POUR LES MÉDIÉVALES DE MAULÉON

Les 25 et 26 mai 2024 se tiendra la 4^{ème} édition des Médiévales de Mauléon. De nombreuses nouveautés vous attendent sur ces deux jours de fête.

Afin que ce soit une réussite pour les quelques 5500 visiteurs attendus, la commission Vie locale recherche des bénévoles. Que ce soit pour un renfort lors de l'évènement ou pour se mobiliser dans l'organisation en amont, chacun peut y trouver sa place. « Les gens peuvent demander le poste qu'ils aimeraient occuper, indiquer leur disponibilité, de l'installation le vendredi jusqu'au démontage le dimanche. Nous recherchons 70 volontaires. » indique Alain BRILLANCEAU, adjoint en charge de la vie locale.



C'est le nombre de volontaires recherchés pour que le déroulement de cet évènement biennal soit une réussite à la hauteur de vos attentes !

**Vous souhaitez contribuer
à l'organisation des Médiévales ?**

> MAIRIE@MAULEON.FR



LA DURBELIÈRE, 100% MAULÉON

C'est officiel depuis le 8 septembre 2023, le site majestueux de la Durbelière est désormais le patrimoine de tous les Mauléonais. Racheté par la Commune, cet espace, dont les vestiges ont été classés aux monuments historiques en 1927 et l'ensemble des lieux en 1996, offre de très belles perspectives de développement pour Mauléon tant sur le volet culturel, touristique ou encore environnemental (un projet d'Espace Naturel Sensible sera engagé avec le Département).

Ce moment fort a été matérialisé par la pose d'une plaque lors des Journées européennes du patrimoine, officialisant ainsi l'entrée du site dans le giron municipal permettant ainsi à ce que ce lieu soit ouvert à tous. Dans le cadre d'une convention de gestion du site, l'association La Durbelière, sous la présidence de Laurent MAROLLEAU, poursuivra ses actions. La traditionnelle fête estivale, avec concours de peintures et de photographies, est prévue le dimanche 7 juillet 2024. Et chaque 1er samedi matin du mois, les bénévoles de l'association se retrouvent pour « une matinée au jardin » afin d'entretenir ce vaste site. Il est à noter que la boucle de randonnée « Au pays de La Rochejacquelein » sera prochainement modifiée pour traverser sur le site.



Association La Durbelière
> contact@ladurbeliere.fr
> Facebook : Association La Durbelière
> www.ladurbeliere.fr



S'EXPRIMER

Paroles d'enfants

« On aime notre commune ! »

Les élèves de CM1 et CM2 de l'école de Rorthais témoignent de leur attachement à notre Commune. Par le biais d'un travail de groupe au sein de leur classe, ils ont réalisé un écrit pour mettre en avant certaines des raisons qui, selon eux, expliquent cet attachement. Voici le fruit de leur travail. Merci à eux et à leur enseignant, Julien DUBUQUOY, d'avoir relevé le défi.

DES SPORTS ET DES LOISIRS VARIÉS

"A Mauléon, on aime le sport ! Il y a beaucoup de choix pour tous les âges comme le football, le basketball, le handball, la gym et le judo... Grâce à ces activités sportives, nous sommes en extérieur, nous apprenons à jouer en équipe, à s'entraider les uns et les autres et à être entourés."

LA NATURE ET LE BOCAGE

"Mauléon est joli pour sa nature et pour ses agréables promenades dans le bocage. La nature est tout autour de nous et nous pouvons y observer des animaux. Quand il fait beau, on peut profiter d'un pique-nique avec un magnifique paysage. Nous pouvons faire des cabanes dans les arbres pour jouer et s'amuser. Nous avons aussi la chance d'avoir plusieurs grands parcs. Tout le monde peut s'y détendre en écoutant les oiseaux."



LA CULTURE ET LE PATRIMOINE

" Nous trouvons à Mauléon une médiathèque. C'est un endroit calme et agréable. Nous pouvons y découvrir des jeux et emprunter des livres gratuitement. Le musée se situe en dessous. Nous y apprenons l'histoire de notre ville. Nous avons également un cinéma, c'est un lieu plaisant et confortable. On a aussi la chance de pouvoir visiter plusieurs châteaux. Tout ce qu'il faut pour se cultiver et s'amuser ! "

PROTÉGER

Innover au service de l'autonomie à domicile

DE LA DOMOTIQUE POUR LA RÉSIDENCE DU CHEMIN VERT

Dans le cadre d'un appel à projet lancé par le Département des Deux-Sèvres « Innovation et domotique pour préserver l'autonomie à domicile », le CCAS de Mauléon a été retenu pour équiper la Résidence du Chemin Vert en lampes et porte-clefs connectés de détection des chutes et d'ouverture de portes.

Pour préserver et prolonger cette autonomie au domicile, il est capital aujourd'hui d'équiper les habitats de solutions permettant d'agir sur deux points primordiaux pour le prolongement de l'autonomie à domicile : la **prévention des chutes** et le **maintien du lien social**.

Depuis décembre, à l'intérieur des logements, sont installées ces lampes connectées spécialisées dans la **prévention des chutes** grâce à un **éclairage automatique** lors des levers la nuit, évitant au senior de chercher l'interrupteur, de laisser la salle de bain parfois allumée, d'éviter les étourdissements liés à l'éblouissement, et enfin, d'avoir un meilleur sommeil et donc, une meilleure forme en journée.

Notons que cet équipement détecte également les chutes et prévient dans ce cas, la téléassistance. Le porte-clefs connecté prend alors le relais dans le logement grâce à ses puissants micro et haut-parleur intégrés, et permet à la **téléassistance** de prendre directement contact avec la personne pour une levée de doute ou déclencher une intervention si besoin. A l'extérieur du logement lors des sorties, il joue aussi son rôle « d'ange gardien ». Il possède également un bouton d'appel et une **géolocalisation**.

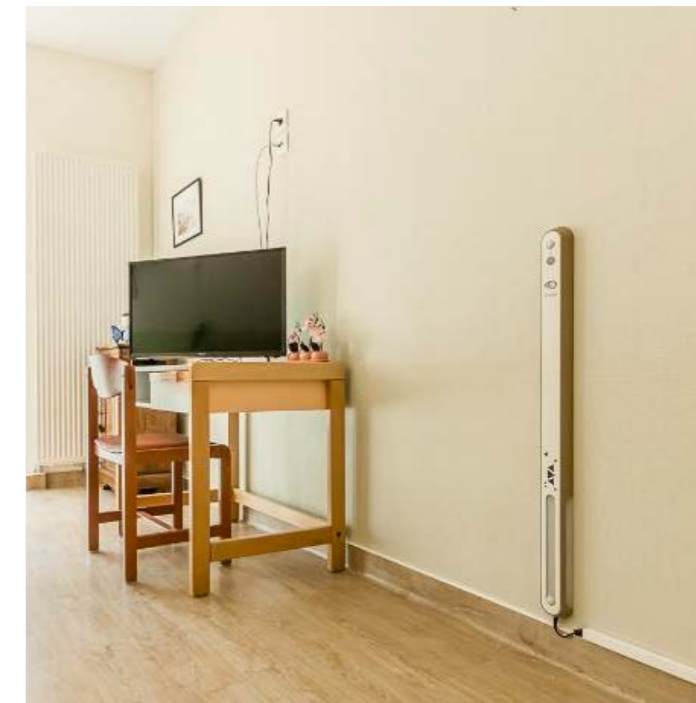

Une lampe murale connectée détectrice de chutes.



Le porte-clef "SOS" qui sécurise les résidents.



Présentation des nouvelles solutions en présence des résidents et du CCAS.



Congrès départemental des Sapeurs-Pompiers



SDIS 79
SAPEURS-POMPIERS

La « **Journée Ensemble 2024** »
des sapeurs-pompiers Deux-Sèvres
se tiendra le **samedi 4 mai 2024** à **La Passerelle** à **Mauléon**.

Cette journée, ouverte au public, accueillera les sapeurs-pompiers
du SDIS 79 autour de plusieurs rendez-vous :

Rassemblement Technique Départemental des JSP (Jeunes Sapeurs-Pompiers)

Assemblée Générale de l'Association des Anciens Sapeurs-Pompiers

Carrefour des chefs de centres • Colloque de la Sous-Direction Santé

Cérémonie officielle • Assemblée Générale de l'Union Départementale 79

Conférence du Fanal rouge • Animations grand public

SERVICE DÉPARTEMENTAL D'INCENDIE ET DE SECOURS 79
05 49 08 18 18 • ddsis79@sdis79.fr • www.sdis79.fr



Mauléon, c'est vous !

Vous aussi, partagez vos plus belles
photos de **Mauléon**.

**Vos plus beaux clichés sont publiés sur la page Facebook
de Mauléon (Ville de Mauléon-79) une fois par mois
sous le thème « Coup de cœur ».**

N'hésitez pas à les envoyer par mail à webmaster@mauleon.fr
en haute définition et en précisant le lieu.



Parole à la minorité municipale

**A mi-mandat nous comprenons le fonctionnement de
la municipalité, la démocratie ne peut exister qu'avec
l'ensemble des élus. Or, la majorité semble prendre les
décisions au sein des réunions du bureau municipal,
auxquelles nous ne participons pas bien évidemment.
Le Conseil Municipal est un "bureau d'enregistrement".**

Vous avez sans doute des attentes précises et des
préoccupations du quotidien : la santé, les commerces de
proximité, les transports, l'écologie, pour nos communes
réunies.

Malheureusement, certaines ne se concrétisent pas.

Des projets d'écologie semblent prendre naissance au
détriment du paysage Mauléonnais, de la faune,
des végétaux et du bien-être de nos concitoyens.

Ne vont-ils pas faire fuir quelques futurs citoyens ou
citoyens résidentiels ? Ne pourraient-ils pas être réfléchis
autrement ? Ne pas confondre « Écologie » avec un
phénomène de mode.

Nous vous rappelons que chacun peut participer aux réunions
citoyennes mises en place par la municipalité, pour évoquer
vos ressentis, vers les actions mises en place.

Un rappel, les prochaines élections municipales doivent avoir
lieu en 2026, nous devons rester mobilisés, pour faire valoir les
idées émergentes et les concrétiser ensemble.

Nous sommes à votre écoute, n'hésitez pas à nous le faire
savoir, en nous interpellant pour que chacun trouve sa place
dans son quotidien. L'accompagnement sociétal doit rester
une priorité, en ces temps difficiles pour nos concitoyens.

Vos élus de la minorité, vous souhaitent de passer d'agréables
fêtes de fin d'année.

La Minorité



**Pour tous renseignements, contactez-nous
à l'adresse mail suivante :**

> minoritemunicipale79700@outlook.fr

Mauléon le Mag'azine n°02

Directeur de la publication : Pierre-Yves MAROLLEAU

Rédaction : Service et commission communication

Conception : Agence 71

Impression : Haye Imprimerie

Distribution : La Poste

Tirage : 3 800 exemplaires

Photographies : Mairie de Mauléon, Agence 71,

Agglo2b, Pixabay, Courrier de l'ouest, Nouvelle

République, Shutterstock, J.P Michenot, Customeez,

Dromalys, SDIS79

Date de parution : décembre 2023

Vous avez des questions ? Des suggestions ?

Un problème de distribution de votre magazine ?

Contactez Emeline JAOUEN !

> Mairie de Mauléon, Place de l'Hôtel de Ville • 79700 Mauléon

> Tél. 05 49 81 17 12





Les Médiévales

25 & 26 mai 2024

ÉTAT CIVIL, ANNUAIRE DES SERVICES, DROITS ET DÉMARCHES, ...
Tout est à portée de clic sur www.mauleon.fr



Scannez le QR-CODE

ou rejoignez nous sur  

